

**L'artiste peintre Marie Miègeville joue la couleur**

***Marie MIÈGEVILLE***  
***ARCHI-structures***  
***Du 01 au 22 Avril 2019***



L'artiste peintre Marie Miègeville joue la couleur

L'univers de l'artiste se situe dans une mise en scène graphique, les mouvements abstraits sont dans des formes plutôt orientées vers le cubisme, accompagnées de traits horizontaux ou verticaux, c'est un dialogue immédiat du peintre avec la couleur.

Cette nouvelle exposition est à découvrir à l'Office de tourisme du Savès, 3 rue Chanoine Dieuzaide, à Samatan, du 01 au 22 avril .

Horaires et jours d'ouverture : ouvert lundi et jeudi de 10 h à 12 h et de 14 h 30 à 17 h, mercredi de 10 h à 12 h et samedi de 9 h 30 à 12 h 30

Contact : 05 62 62 55 40

**Marie MIÈGEVILLE**  
**ARCHI-structures**  
**Du 01 au 22 Avril 2019**

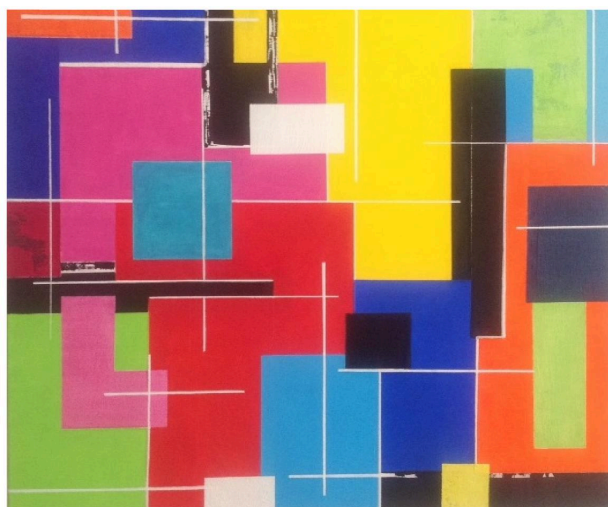

**Office de Tourisme, bureau de Samatan**

Ouvert lundi et jeudi de 10h à 12h / 14h30 à 17h  
mercredi de 10h à 12h ,

Samedi de 9h30 à 12h30

3 Rue du Chanoine Dieuzaide

Tel: 05 62 62 55 40

**Savès**  
TOURISME *Gers*  
LOMBEZ | SAMATAN