Le journal du Gers

Date de parution: Le jeudi 04 février 2021 à 23h26

Article signé par: Pierre DUPOUY - Cathy GUILBAUD-DUPOUY

Adresse url de base: https://www.lejournaldugers.fr/article/46888-a-la-television-vendredi-soir

A la télévision vendredi soir...

A la télévision vendredi soir...

Une série policière, un film d'animation, une comédie et une comédie dramatique au programme de votre soirée de vendredi.

Sur France 2, à 21 h 05, 2ème épisode de la saison 3 des **Petits Meurtres d'Agatha Christie** qui prend place au coeur des années 70, **La chambre noire.**

Dans cet épisode, on suit la première femme commissaire de France, Annie Gréco et ses deux acolytes Max Beretta, et la psychologie Rose Bellecour qui enquêtent sur le meurtre de deux jeunes mannequins.

Un nouveau trio drôle et attachant.

Sur C8, à 21 h 15, on retrouve avec plaisir les bébêtes préhistoriques de l'Age de glace dans **l'âge de glace 4 : la dérive des continents** (2012)

A cause d'un cataclysme planétaire provoqué par Scrat, Manny, Sid et Diego se retrouvent embarqués dans une odyssée à travers le monde.

Une nouvelle odyssée rigolote de la fameuse équipe

Sur Chérie 25 à 21 h 05 Quai d'Orsay de Bertrand Tavernier (2013) avec Thierry Lhermitte, Niels Aresrrup, Julie Gayet, Jane Birkin…

Embauché au Quai d'Orsay, un talentueux énarque est chargé d'écrire les discours du charismatique mais complexe ministre des affaires étrangères.

Tavernier adapte la BD de Blain et Lanzac et en fait un vaudeville politique et un régal de comédie.

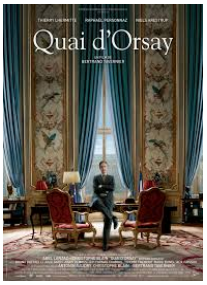

Enfin, pour les abonnés, su**r Canal Plus à 21 h , #Je suis là** d'Eric Lartigau avec Alain Chabat

Un restaurateur du Sud-Ouest surprend son entourage en partant soudain en Corée rejoindre une femme rencontrée sur les réseaux sociaux.

Un film à la fois léger et profond sur l'interférence des réseaux sociaux dans nos vies.