Coronavirus : l'ARS Occitanie fait le point ce mardi 12 octobre à 19 heures

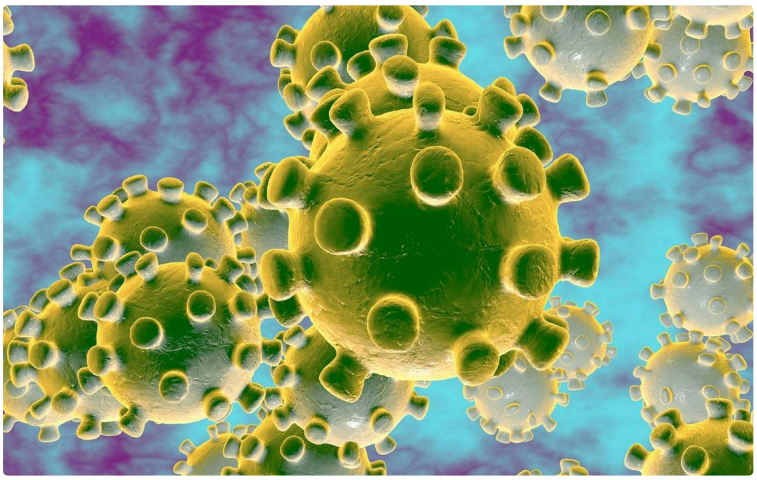

Coronavirus : l'ARS Occitanie fait le point ce mardi 12 octobre à 19 heures

Ce bulletin récapitulatif du 12 octobre à 19 heures fait le point sur l'activité des équipes hospitalières de la région : encore 543 hospitalisations en cours (-38 en 4j) dont 101 en réanimation et soins critiques (-18 en 4j) et 5 189 décès à l'hôpital (+8 en 4j) depuis le début de l'épidémie en mars 2020.

Ce bulletin détaille également l'évolution de la stratégie de dépistage et la fin de la gratuité des tests de confort à compter du 15 Octobre.

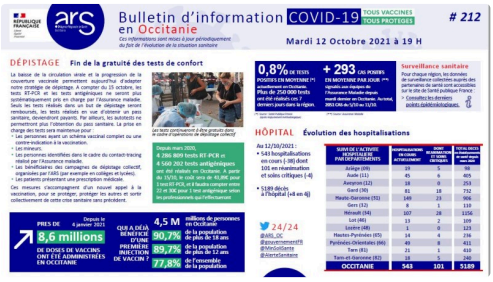

Bulletin d'information en Occitanie COVID-19 TOUS VACCINÉS TOUS PROTÉGÉS # 212

Ces informations sont mises à jour périodiquement au fort de l'évolution de la situation sanitaire

Mardi 12 Octobre 2021 à 19 H

DÉPISTAGE Fin de la gratuité des tests de confort

La baisse de la circulation virale et la progression de la vaccination permettent aujourd'hui de modifier la stratégie de notre stratégie de dépistage. A compter du 15 octobre, les tests RT-PCR et les tests antigéniques ne seront plus systématiquement pris en charge par l'Assurance maladie. Seuls les tests réalisés dans un but de dépistage seront remboursés, les tests réalisés en vue d'obtenir un pass sanitaire, devenaient payants. Par ailleurs, les autotests ne permettront plus l'obtention du pass sanitaire. La prise en charge des tests sera maintenue pour :

- Les personnes ayant un schéma vaccinal complet ou une contre-indication à la vaccination.
- Les mineurs.
- Les personnes identifiées dans le cadre du contact-tracing réalisé par l'Assurance maladie.
- Les bénéficiaires des campagnes de dépistage collectif, organisées par l'ARS (par exemple en collèges et lycées).
- Les patients présentant une prescription médicale.

Ces mesures d'accompagnement d'un nouvel appel à la vaccination, pour se protéger, protéger les autres et sortir collectivement de cette crise sanitaire sans précédent.

Les tests continuaient d'être gratuits dans le cadre d'opérations de dépistage ciblées

Depuis mars 2020, A 29M 809 tests RT-PCR et 4 560 292 tests antigéniques ont été réalisés en Occitanie. A partir du 15/10, le coût sera de 43,89€ pour 1 test RT-PCR, et 8 euros comprise entre 22 et 30€ pour 1 test antigénique selon les professionnels sur l'effectuerait

PRES DE 8,6 millions DE DOSES DE VACCINS ONT ÉTÉ ADMINISTRÉES EN OCCITANIE (Depuis le 4 janvier 2021)

QUE A DÉJÀ BÉNÉFICIÉ D'UNE PREMIÈRE INJECTION DE VACCIN ? 4,5 M millions de personnes en Occitanie; 90,7% de la population de plus de 18 ans; 89,7% de la population de plus de 12 ans; 77,8% de l'ensemble de la population

0,8% DE TESTS POSITIFS EN MOYENNE (*) sur 7 jours en Occitanie. Plus de 250 000 tests ont été réalisés ces 7 derniers jours dans la région.

+ 293 CAS POSITIFS EN MOYENNE PAR JOUR (**) signalés aux équipes de l'Assurance Maladie depuis mardi dernier en Occitanie. Au total, 393 246 de 5/10 au 11/10.

(*) Source : Santé publique France (**) Source : Assurance Maladie

Surveillance sanitaire

Pour chaque région, les données de surveillance collectives auprès des partenaires de santé sont accessibles sur le site de Santé publique France :

- Consultez les données points épidémiologiques.

HÔPITAL Évolution des hospitalisations

Au 12/10/2021 :

- 543 hospitalisations en cours (-38) dont 101 en réanimation et soins critiques (-4)
- 5189 décès à l'hôpital (+8 en 4j)

SOINS DE L'ACTIVITÉ HOSPITALIÈRE PAR DÉPARTEMENTS	HOSPITALISATIONS EN COURS ACTUELLEMENT	DONT HOSPITALISATIONS EN SOINS CRITIQUES	TOTAL DÉCÈS À L'HÔPITAL DEPUIS LE 1er MARS 2020
Ariège (09)	19	5	78
Aude (11)	45	6	405
Aveyron (12)	18	0	253
Gard (30)	81	18	732
Haute-Garonne (31)	149	23	906
Gers (32)	8	1	110
Hérault (34)	107	28	1156
Lot (46)	13	2	109
Lozère (48)	1	0	123
Hautes-Pyrénées (65)	14	4	236
Pyrénées-Orientales (66)	49	8	411
Tarn (81)	21	1	410
Tarn-et-Garonne (82)	8	0	260
OCCITANIE	543	101	5189

24/24 @ARS_OC @gouvernement FR @MinSoliDarite @MinSanteFrance

12 octobre 2021.JPG