Le journal du Gers

Date de parution: Le vendredi 04 février 2022 à 20h09

Adresse url de base: https://www.lejournaldugers.fr/article/55000-coronavirus-lars-occitanie-fait-le-point-ce-vendredi-4-fevrier-a-19-heures

Coronavirus : l'ARS Occitanie fait le point ce vendredi 4 février à 19 heures

Le nombre d'hospitalisations continue de progresser dans les services de médecine conventionnelle, ou il atteint un chiffre record.

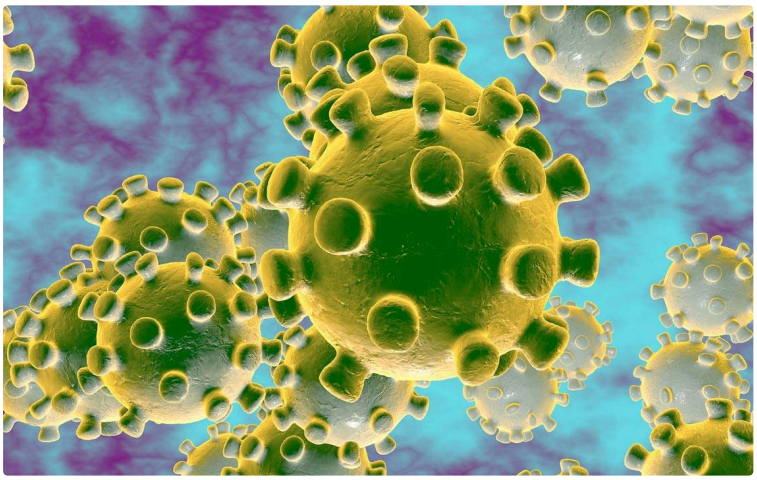

Coronavirus : l'ARS Occitanie fait le point ce vendredi 4 février à 19 heures

Ce bulletin récapitulatif du 4 février à 19 heures fait le point sur l'activité des équipes hospitalières de la région : encore 2860 hospitalisations en cours (+216) dont 386 en réanimation et soins critiques (-2) et on déplore 6470 décès à l'hôpital (+75 en 3j).

Même si les derniers indicateurs épidémiques affichent une relative stabilisation de la situation, ils témoignent néanmoins d'une circulation toujours très importante du virus dans notre région. Le nombre d'hospitalisations continue de progresser dans les services de médecine conventionnelle, ou il atteint un chiffre record. Dans les services de soins critiques, qui prennent en charge les cas graves, les chiffres se stabilisent à un niveau très élevé, 43% des nouvelles admissions concernent des personnes de moins de 65 ans. Au plan régional, les taux de positivité sont en augmentation dans toutes les classes d'âge, plus particulièrement chez les plus de 65 ans et les 45-65 ans*. Ces chiffres doivent tous nous encourager à maintenir notre vigilance, les bons réflexes restent la vaccination et les gestes barrières habituels.

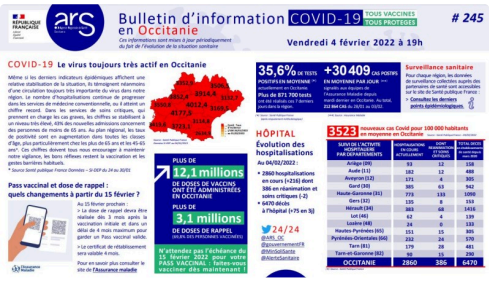

04 fevrier 2022.JPG