Le journal du Gers

Date de parution: Le vendredi 01 avril 2022 à 21h12

Adresse url de base: https://www.lejournaldugers.fr/article/56326-coronavirus-lars-occitanie-fait-le-point-ce-vendredi-1er-avril-a-18-h-30

Coronavirus : l'ARS occitanie fait le point ce vendredi 1er avril à 18 h 30

Les taux d'incidence continuent leur progression dans presque tous les départements de l'Occitanie, avec une moyenne régionale supérieure à 1 300 cas pour 100 000 habitants, soit le double d'il y a 2 semaines !

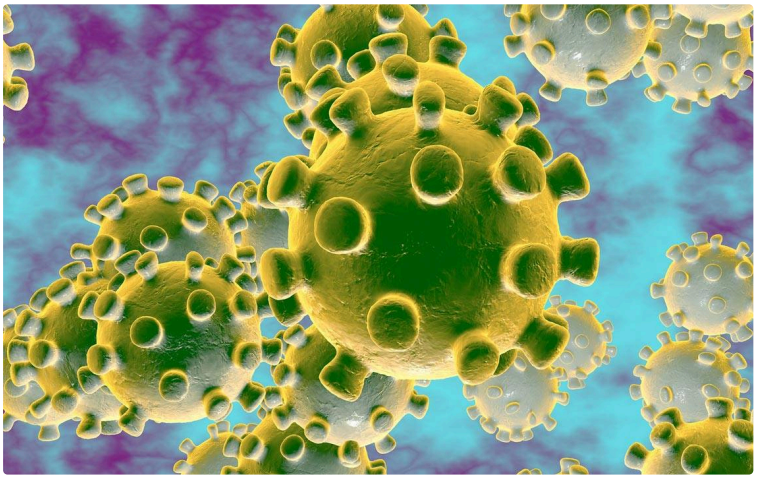

Coronavirus : l'ARS occitanie fait le point ce vendredi 1er avril à 18 h 30

Ce bulletin récapitulatif du 1er avril 2022 fait le point sur l'activité des équipes hospitalières de la région : encore 1792 hospitalisations en cours (+21), dont 125 réanimations et soins critiques (-2) et on déplore 7341 décès à l'hôpital (+24 en 3j).

Les taux d'incidence continuent leur progression dans presque tous les départements de l'Occitanie, avec une moyenne régionale supérieure à 1 300 cas pour 100 000 habitants, soit le double d'il y a 2 semaines ! La situation hospitalière, qui avait amorcé une amélioration, repart quant à elle légèrement à la hausse.
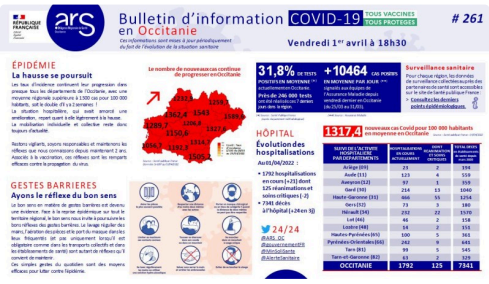
La mobilisation individuelle et collective reste donc toujours d'actualité.