Le journal du Gers

Date de parution: Le mercredi 13 avril 2022 à 09h26

Adresse url de base: https://www.lejournaldugers.fr/article/56594-coronavirus-lars-fait-le-point-ce-mardi-12-avril-a-20-heures

Coronavirus : l'ARS fait le point ce mardi 12 avril à 20 heures

La circulation virale du Covid reste à la fois forte et stable en Occitanie, avec près de 11 400 nouveaux cas signalés en moyenne chaque jour et plus de 2100 personnes hospitalisées

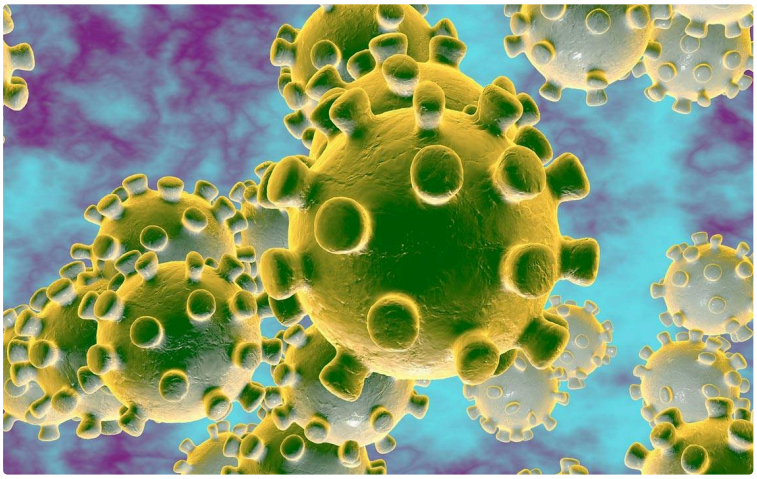

Coronavirus : l'ARS fait le point ce mardi 12 avril à 20 heures

Ce bulletin récapitulatif du 12 avril à 20 heures fait le point sur l'activité des équipes hospitalières de la région : encore 2 116 hospitalisations en cours (+90) dont 172 en réanimation et soins critiques (+16) et on déplore 7 416 décès à l'hôpital depuis le début de l'épidémie en mars 2020 (+35 en 4j).

A quelques jours d'un week-end de Pâques qui favorisera nos rassemblements familiaux et amicaux, les indicateurs sanitaires nous incitent encore à rester très vigilants, surtout envers nos proches les plus fragiles. La circulation virale du Covid reste à la fois forte et stable en Occitanie, avec près de 11 400 nouveaux cas signalés en moyenne chaque jour. Ces indicateurs Covid sont accentués par ceux de la grippe qui reste aussi très active encore en ce mois d'avril : ne relâchons pas nos bons réflexes de protection pour limiter les contaminations

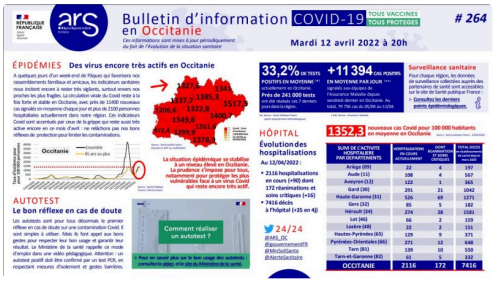

12 AVRIL 2022.JPG