Le journal du Gers

Date de parution: Le lundi 06 novembre 2023 à 11h54

Article signé par: Pierre DUPOUY - Cathy GUILBAUD-DUPOUY

Adresse url de base: https://www.lejournaldugers.fr/article/71043-vic-accueil-des-nouveautes-en-novembre

Vic Accueil : des nouveautés en novembre !

Vic Accueil : des nouveautés en novembre !

Au mois de novembre, le centre social Vic Accueil vous propose un programme riche et varié.

A noter, des nouveautés :

- un rendez-vous bi-mensuel les 1er et 3e mardis du mois entre 10 h et 12 h : **"Paroles chocolatées"** pour les bavardes et les gourmandes !

La première rencontre aura lieu mardi 7 novembre.

- **Les rendez-vous "Handi'pauses" : u**n temps de rencontre, d'échange et de partage pour les parents concernés par le handicap de leurs enfants

Le premier rendez-vous aura lieu mardi 21 novembre de 18 h 30 à 19 h 30

Et pour tout le monde, des activités en tout genre : ateliers créatifs, ateliers cuisine, jeux, couture...

Pour participer à ces activités, vous devez adhérer à Vic Accueil : 5 euros par famille par an
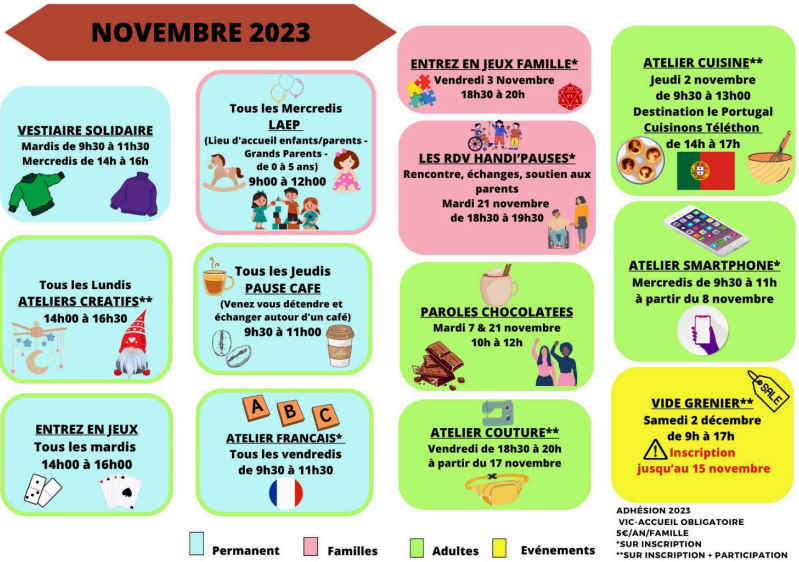
Certaines activités se font sur réservation au 05 62 64 41 16