

## Première exposition pour débiter la série annuelle à la galerie " L'Arcade" de Saint-Clar.

Gilles Nicoud , président de l'association, présente les futures artistes....



Première exposition pour débiter la série annuelle à la galerie " L'Arcade" de Saint-Clar.

**Photo :** Lors d'une exposition précédente.

Bonjour à toutes et à tous !

La galerie d'art l'Arcade démarre sa saison culturelle et artistique 2024 à partir de ce mercredi 20 mars, dans son nouvel espace au N°28 place de la Halle à Saint-Clar, dont tout un chacun a pu apprécier la belle qualité ces deux dernières années.

Ainsi, l'Arcade accueille, à partir de mercredi prochain, deux artistes qui vont exposer en duo : la fleurantine Anne Monge, artiste peintre, que beaucoup connaissent déjà puisqu'elle a exposé plusieurs fois à Saint-Clar et la toulousaine Fanny Pallaro, sculptrice, qui a exposé de nombreuses fois en Occitanie.

**L'exposition de ces deux artistes aura lieu du 20 mars au 14 avril. Venez nombreux !**

**Le vernissage de cette exposition en duo aura lieu**

**SAMEDI 23 MARS à 17h00**

**à la galerie l'Arcade : 28 Place de la Mairie à Saint-Clar**

Vous y êtes cordialement invités.

Gilles Nicoud, Président de l'Association l'Arcade

**Horaires de printemps de la galerie l'Arcade :**

Mardi, Mercredi et Vendredi : 14h30-17h ;

Jeudi : 10h-12h ;

Samedi 10h-12h et 14h30-17h ; Dimanche : 10h-12h.

Fermé Lundi.

Téléphone : 06 86 95 58 77 / 06 78 11 92 67

## Anne Monge

peintre

Cette artiste grenovaise a exposé dans le grand sud-ouest depuis de nombreuses années. Ses œuvres, colorées et équilibrées, s'inspirent souvent de la nature. C'est avec une très grande sobriété qu'elle nous fait entrer dans son monde où le rêve et l'imaginaire sont magnifiés par sa maîtrise de la lumière et des subtils flous. Inspirée par Nicolas de Stael, elle a su imposer son propre style.



100\_3586.JPG

du 20 mars au 14 avril  
**Fanny Pallaro**  
sculptrice

*Née dans les côtes d'Armor, ce pays de vent, d'eau, de lumière, a façonné sa sensibilité et reste une source d'inspiration pour elle. Après des études de philo, elle entreprend une formation de peintre en décor et en graphisme, pour se consacrer ensuite à la sculpture et à la peinture. Elle nous présente des personnages en attente, d'une douceur minérale, traversés d'émotions subtiles, nous entraînant dans un monde vibrant de féerie et de spiritualité.*

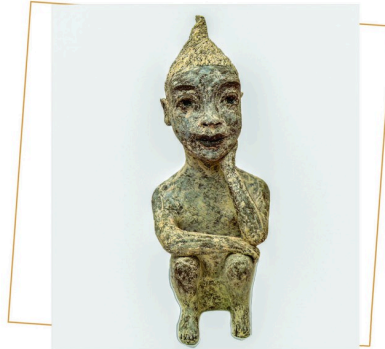

Présentation-Fanny Pallar\_o.jpg